

LE PROGRAMME DE GESTION MEDICALE EMED DE MAVEJA AVEC LA RECONNAISSANCE VOCALE DE G2 SPEECH



INTRODUCTION

Développée en partenariat avec des spécialistes du secteur médical, l'application SpeechReport permet aux professionnels de créer, corriger et gérer tous leurs documents avec un niveau élevé de productivité dans la correspondance clinique.

SpeechReport englobe les toutes dernières innovations de la technologie vocale de Microsoft avec une optimisation médicale par Recognosco. Facile à utiliser, SpeechReport offre bien des avantages.

Une des doubles forces de Maveja et de G2 Speech est leur maîtrise du code de développement, offrant une totale autonomie et la réactivité nécessaire en cas de demandes personnalisées.

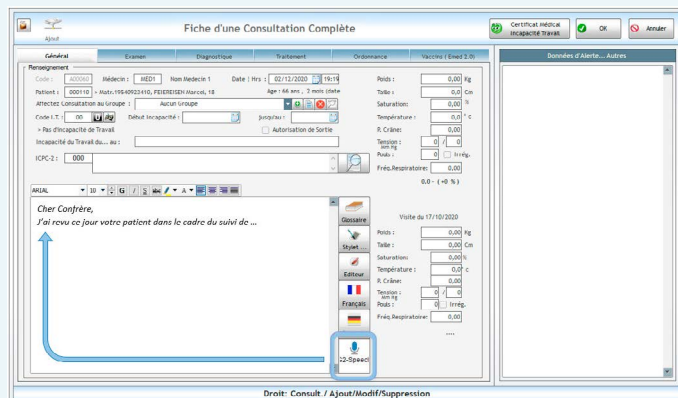

QUELQUES ÉLÉMENTS CLÉ

- Des dictionnaires multilingues, adaptés à toutes les spécialités médicales
- La personnalisation du dictionnaire du client à l'installation tout comme en cours d'utilisation
- Le choix entre protocoles (avec ou sans transcription) et simples notes (avec validation directe)
- Une bibliothèque de modèles spécifiques à votre organisation
- L'insertion simple par commande vocale de textes fréquemment utilisés
- Une liste de transcription intégrée, très pratique pour le secrétariat
- La disponibilité d'une app mobile pour dicter vos notes lorsque vous êtes en déplacement
- L'utilisation à partir de tout poste et tout endroit grâce à une gestion centralisée des profils utilisateurs
- Des outils statistiques puissants pour un suivi performant des utilisateurs.

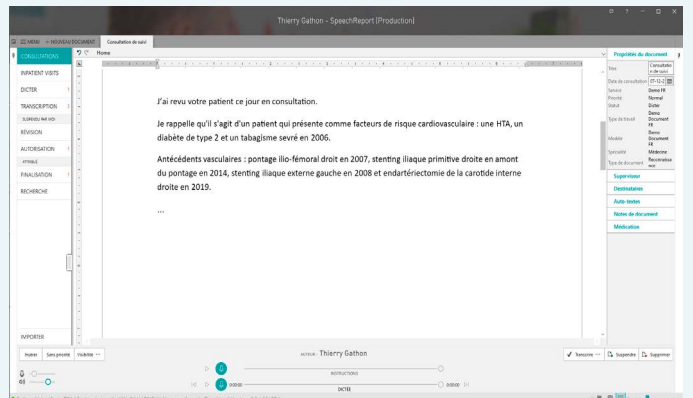

Pour en savoir plus sur cette solution, prenez contact avec Maveja (+352 266 10 427) ou avec G2 Speech (+32 16 39 47 13).